

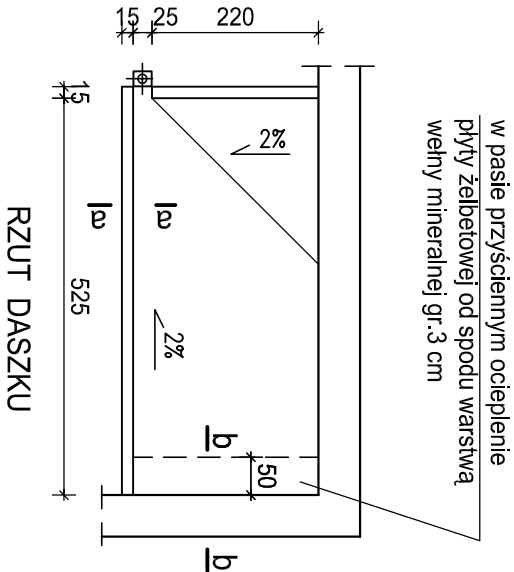

# DETAL D2

## DASZEK NAD WEJŚCIEM

skala 1:10

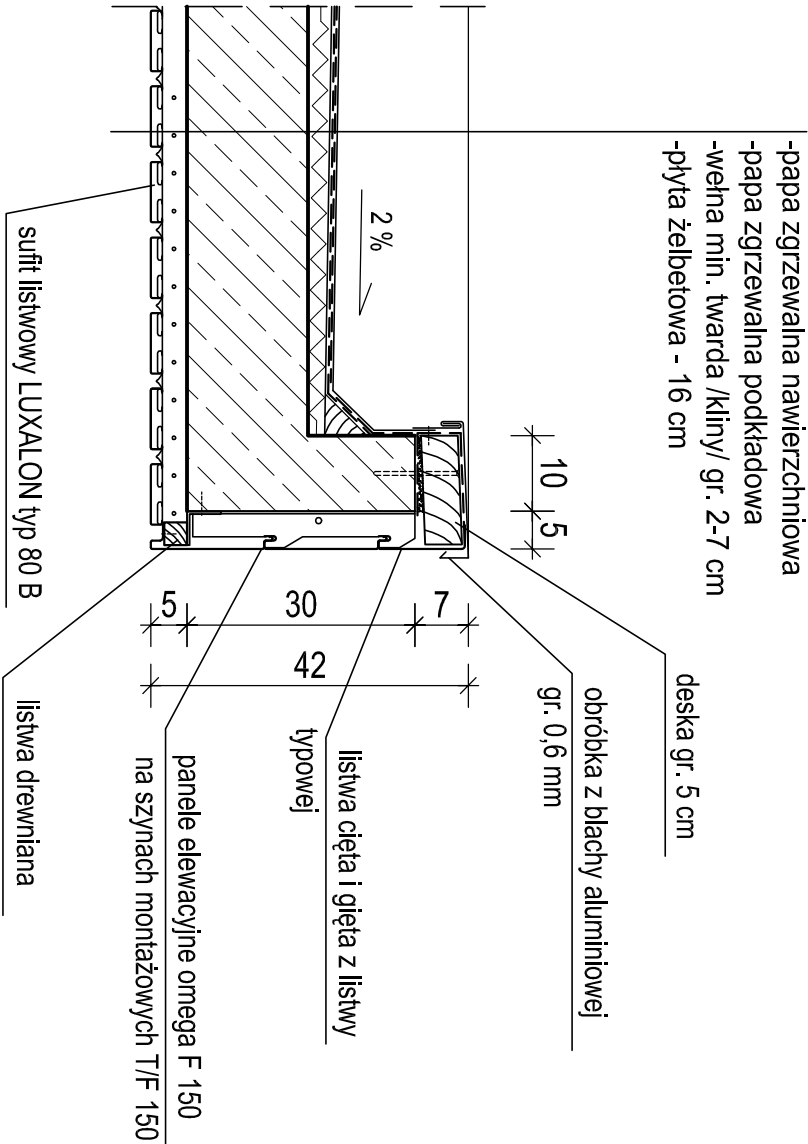
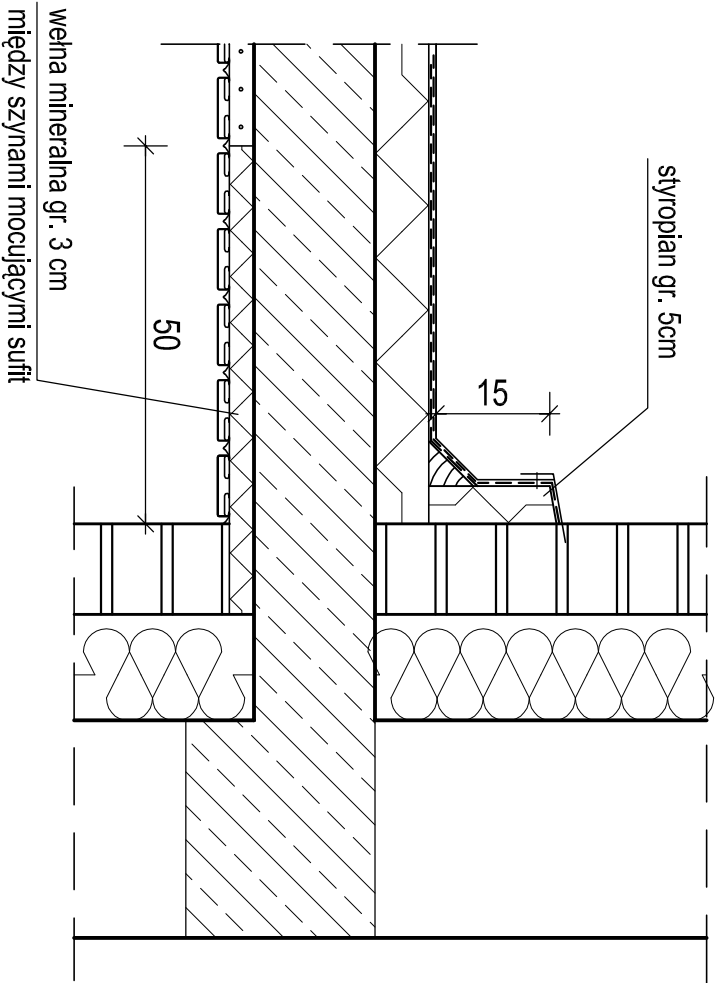

				<b>PP-U BISPROL Sp. z o.o.</b> 04-026 Warszawa, Al. Stanów Zjednoczonych 51 tel. 0-22 810-64-89 www.bisprol.pl			
Obiekt: Hala sportowa przy Zespole Szkół nr 5 w Garwolinie				Lokalizacja: Garwolin ul. Korczaka 10			
Inwestor: Miasto Garwolin				Branża: ARCHITEKTURA			
Stadium: PROJEKT BUDOWLANO-WYKONAWCZY		Nazwa rysunku: DETAL D2		Skala: 1:10		Nr rys.: A-15	
Projektował: mgr inż. arch. Michał Karłowicz		Data: 10.2015		Podpis: [Signature]			
Opracował: tech. arch. S. Popławska		Data: 10.2015		Podpis: [Signature]			
Sprawdził: mgr inż. arch. Danuta Kamińska		Data: 10.2015		Podpis: [Signature]			